COMARCH

Faktoring słodszy niż kakao

Bartosz Lerka
Banking Industry Consultant w Comarch

Teoria

Każde przedsiębiorstwo może zdobyć finansowanie zewnętrzne dla swojej działalności.

Praktyka

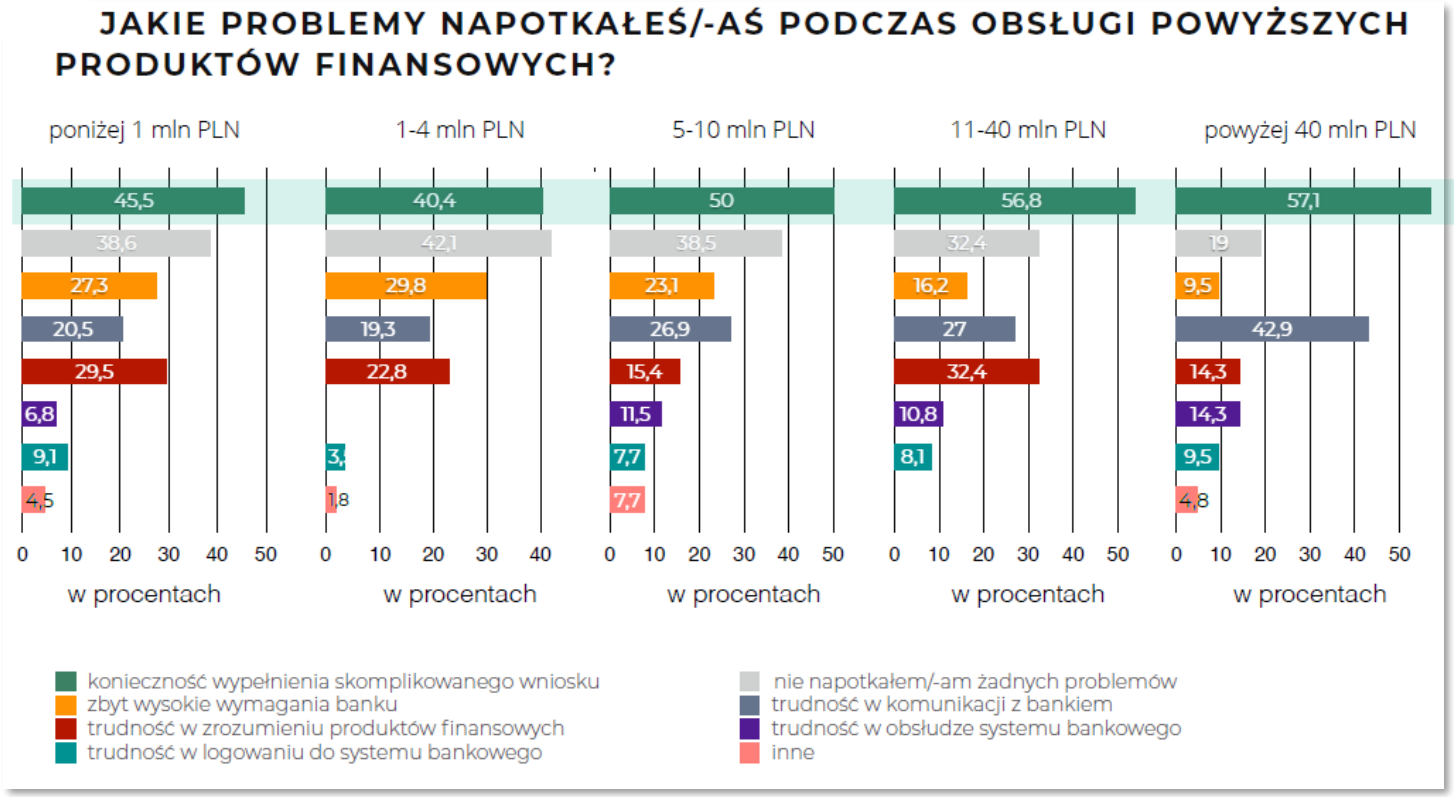

Badania Comarch przeprowadzone wśród firm różnej wielkości pokazują: głównym problemem z dostępem do finansowania jest konieczność wypełniania **skomplikowanego wniosku**.

Częsty wynik starcia teorii z praktyką: **bezlitosne KO przedsiębiorcy**

COMARCH

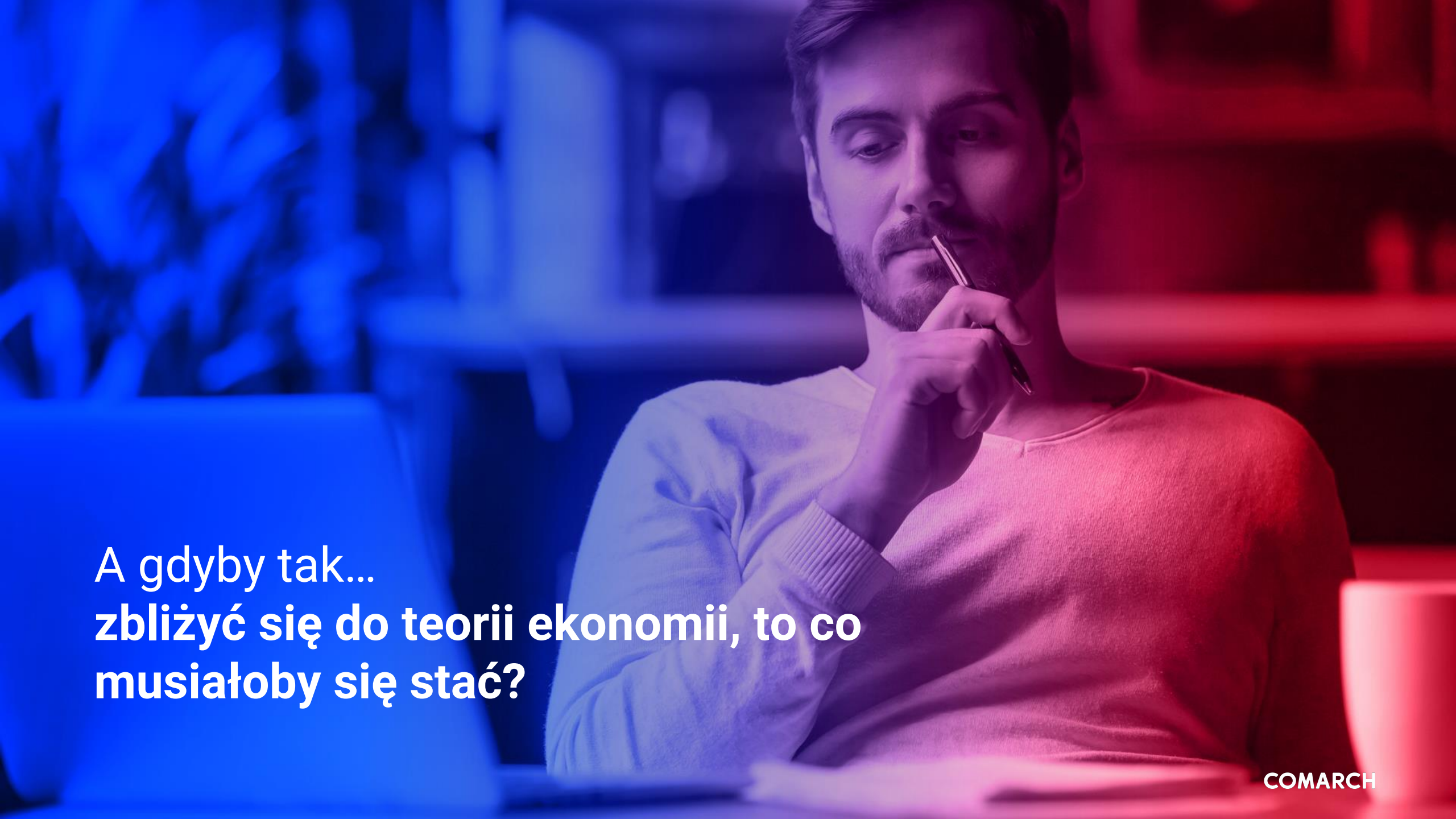

A gdyby tak…

zbliżyć się do teorii ekonomii, to co musiałoby się stać?

COMARCH

1. Klient musiałby mieć dostęp do ultra-prostego w obsłudze narzędzia

CFP

- Świetny UX portalu klienta

COMARCH

Cyk! **Jest takie coś:**

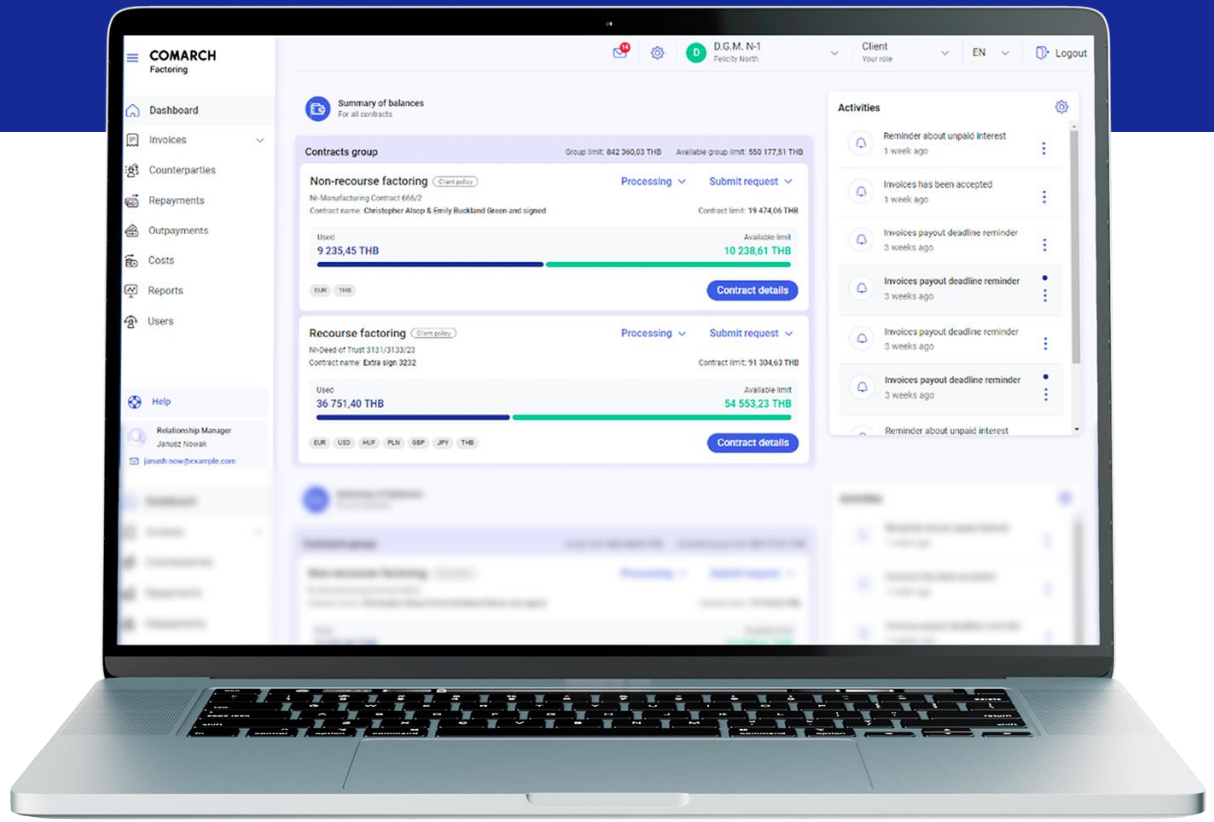

CFP • Świetny UX portalu klienta

COMARCH

2. System ten musiałby być zgodny polskim prawem i praktyką np. w zakresie KSEF

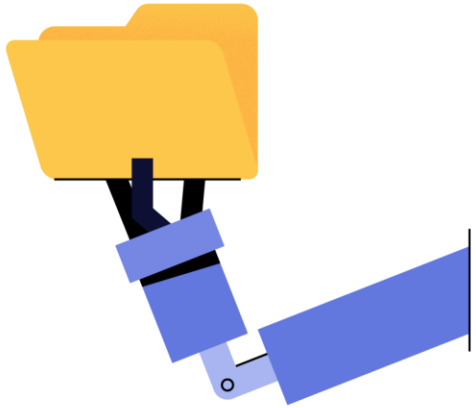

KSEF
usługi

- Potencjalny dostęp do milionów faktur

COMARCH

Mamy! **A w dodatku można pozyskać ogromne ilości faktur**

KSEF
usługi

- Potencjalny dostęp do milionów faktur

COMARCH

3. Faktor musiałby mieć pewność co do wiarygodności klienta i kontrahentów

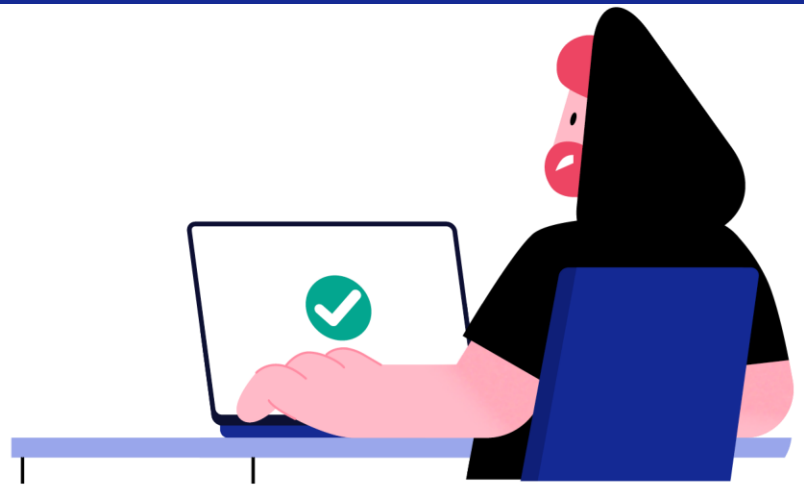

Apfino

- Dostęp do baz wiarygodności kredytowej
- Połączenie z systemem ERP

COMARCH

O, panie! **Toż to Apfino od Comarchu jest**

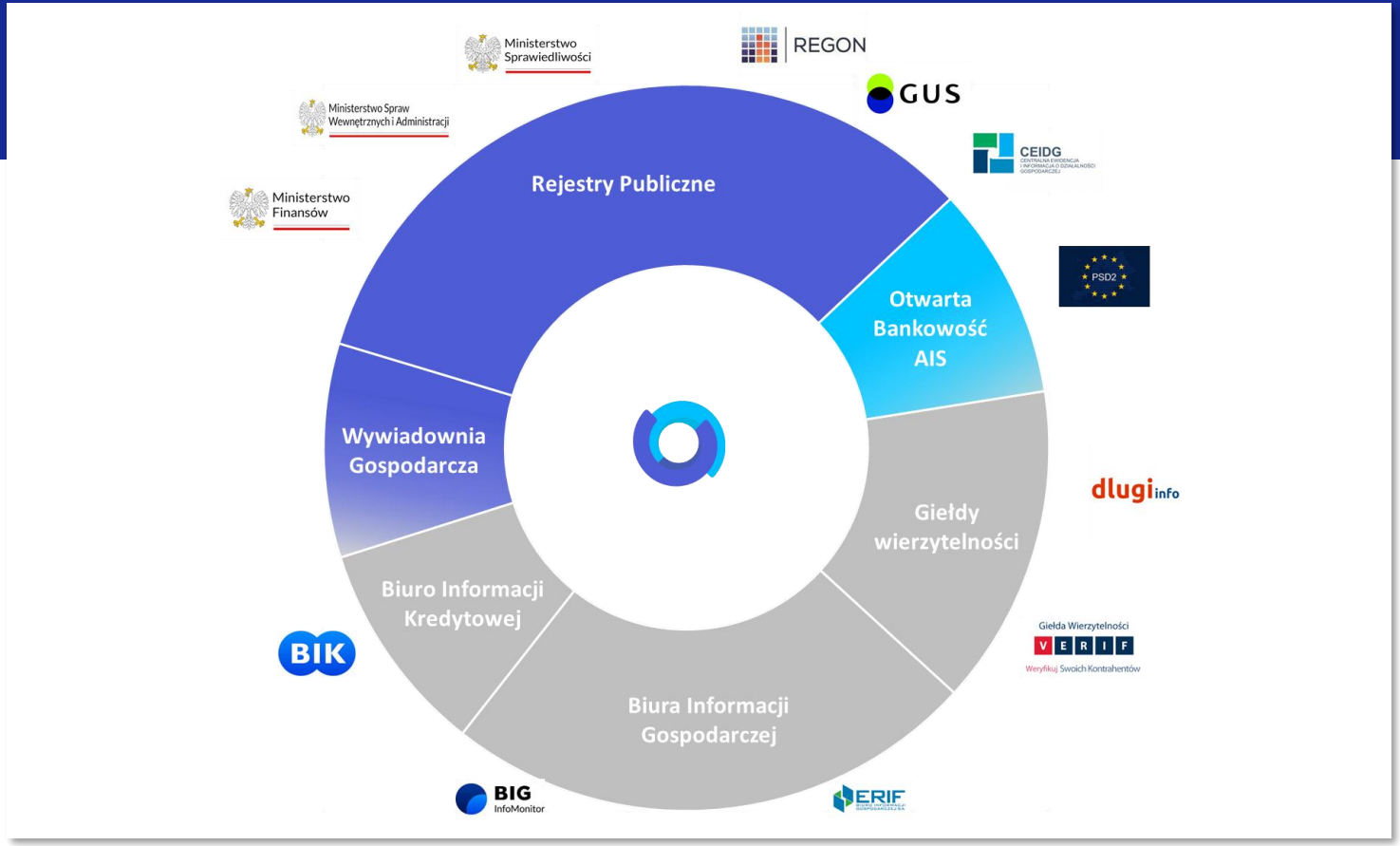

Apfino

- Dostęp do baz wiarygodności kredytowej
- Połączenie z systemem ERP

COMARCH

4. Decyzja musiałaby zapadać w ciągu kilku sekund w oparciu o własne reguły Faktora

CLO/COP

- Customizowalne procesy biznesowe
- Decyzja kredytowa w ciągu sekund

COMARCH

4. Ha! I to da się zrobić

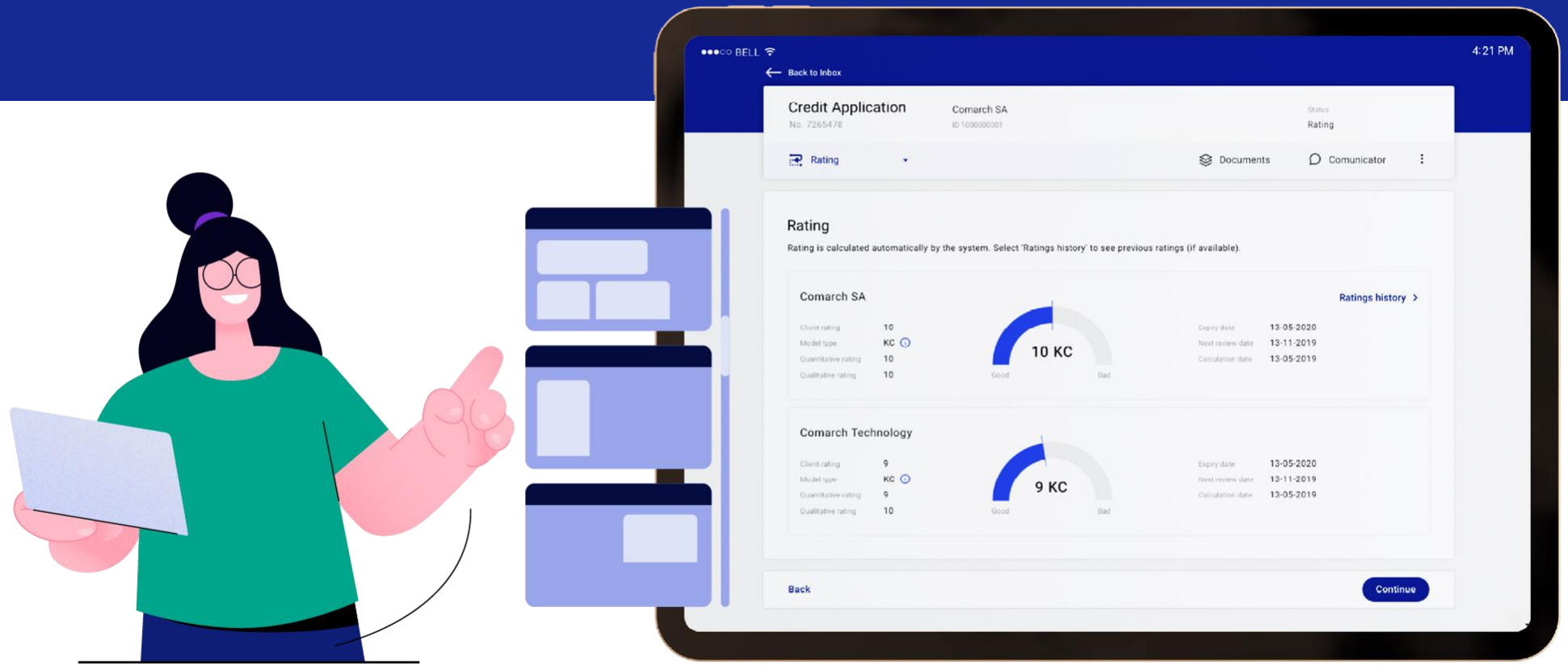

CLO/COP

- Customizowalne procesy biznesowe
- Decyzja kredytowa w ciągu sekund

COMARCH

Wszystkie te rozwiązania sa w zasiegu ręki…

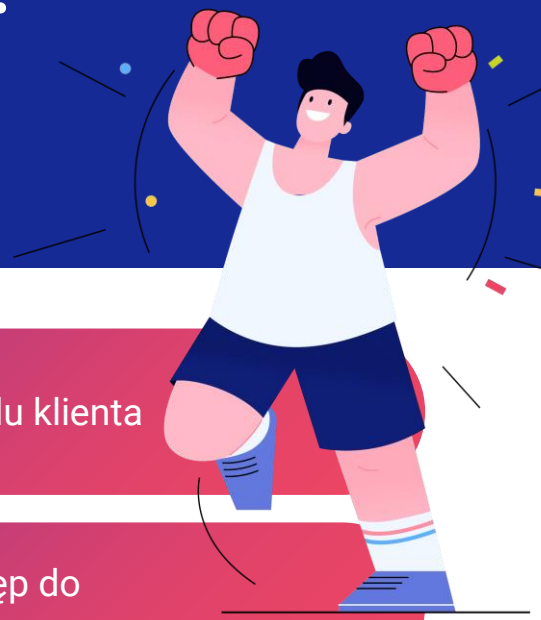

CFP
- Świetny UX portalu klienta

KSEF
usługi
- Potencjalny dostęp do milionów faktur

Apfino
- Dostęp do baz danych wiarygodności kredytowej
- Dostęp do danych z systemu ERP

CLO/COP
- Customizowalne procesy biznesowe
- Decyzja kredytowa w ciągu sekund

To o co chodzi z tym kakao?

- Kakao jest znane od ok. 5 tysięcy lat
- Dopiero zmiana procesu technologicznego – wyrabianie **czekolady** sprawiło, że popyt na kakao wystrzelił

- Faktoring pojawił się w Europie w latach 60-tych ubiegłego wieku
- Zbliżenie do teorii ekonomii sprawi, że faktoring stanie się… słodszy niż kakao ☺

COMARCH

COMARCH

Zapraszamy do kontaktu